

## Sistema digestivo.

Escrito por el cuerpo humano

Domingo, 06 de Diciembre de 2009 15:15 - Actualizado Domingo, 06 de Diciembre de 2009 16:31

---

## Sistema digestivo.

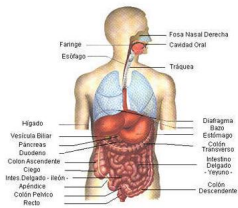

El sistema digestivo tiene la función de procesar el alimento, separando las proteínas, los hidratos de carbono, los minerales, las grasas y otras sustancias que necesita el cuerpo, e introducirlo todo en la corriente sanguínea de modo que lo pueda utilizar el cuerpo. El tracto digestivo comienza en la boca, donde la mandíbula y la lengua comienzan a deshacer el alimento con la ayuda de la saliva secretada por

las glándulas salivares. El alimento masticado, combinado con la saliva, se ingiere y se transporta por el esófago mediante movimientos peristálticos (contráctiles) hasta el estómago. En el estómago, el alimento se combina con ácido clorhídrico que ayuda a deshacerlo más. Cuando se ha digerido completamente el alimento, el resto de fluido, denominado quimo, pasa a través del píloro a los intestinos grueso y delgado. En el largo y serpenteado intestino delgado, se absorben de la corriente sanguínea los nutrientes del quimo, dejando los residuos que no sirven. Estos residuos pasan a través del colon (donde la corriente sanguínea absorbe la mayor parte del agua) y se introducen en el recto donde se almacenan antes de excretarse. Estos desechos sólidos, denominados heces, se unen y en el proceso de excreción pasan a través del canal anal y el ano. A lo largo del tracto digestivo, el páncreas, el bazo, el hígado y la vesícula biliar segregan enzimas que ayudan durante el proceso digestivo.

•**Ano:** El ano es el esfínter que regula el orificio inferior del tracto digestivo. El esfínter mantiene el ano cerrado, abriéndolo durante la excreción para permitir que pasen las heces.

•**Apéndice:** El apéndice es una pequeña unión con forma de gusano en el extremo del ciego.

## Sistema digestivo.

Escrito por el cuerpo humano

Domingo, 06 de Diciembre de 2009 15:15 - Actualizado Domingo, 06 de Diciembre de 2009 16:31

---

Por su forma, a veces se le llama apéndice vermiforme (forma de gusano). La evidencia nos ha mostrado que en la antigüedad el apéndice debería haber tomado parte en la digestión de materia duradera, como la quitina de insecto o la corteza de árbol, pero ahora es aparentemente vestigial (innecesario) en la anatomía moderna. La inflamación del apéndice se denomina apendicitis y su eliminación es una de las operaciones quirúrgicas que se realizan más a menudo.

•**Esófago:** El esófago es el tubo largo y flexible que comienza en la faringe y termina en el cardias en la parte superior del estómago. El esófago medio tiene unos veinticinco coma cuatro centímetros de largo, y sus paredes están formadas de fibra muscular que realizan movimientos de contracción (denominados perístasis) para impulsar el bolo (glóbulos) de alimento masticado con saliva hacia el estómago. El malestar por acidez se produce cuando el ácido estomacal se vierte en el esófago. Dado que el esófago no tiene una capa de mucosa como la tiene el estómago, el ácido produce dolor que se genera justo detrás del esternón y parece que viene del corazón, de ahí que se utilice bastante el término "acidez".

•**Vesícula biliar:** La vesícula biliar tiene la función de concentrar y almacenar la bilis que produce el hígado en forma diluida y secretar la bilis a través del conducto cístico al duodeno donde puede ser de utilidad en el proceso de digestión. La vesícula biliar es un órgano azul verdoso, de unos siete coma sesenta y dos centímetros y está situada en la superficie inferior del hígado. La bilis está compuesta de colesterol, sales biliares y pigmento biliar. La bilis no es fundamental para la supervivencia del ser humano, y podría eliminarse sin que produjera graves efectos adversos. La cristalización de las sales biliares en la vesícula biliar da origen a cálculos biliares, que a menudo requieren operación quirúrgica.

•**Intestino grueso:** El intestino grueso es un amplio tubo ondulado que recibe el producto resultante de la digestión del intestino delgado y lo transporta hasta que se excreta, y sigue procesando el material que llega. Cualquier material alimenticio que no se haya absorbido se almacena en el intestino grueso hasta que el cuerpo pueda reabsorber el agua del mismo de forma parcial, después pasa los residuos por el ano para su eliminación. La sobre absorción de agua de los materiales residuales puede que deje las heces duras y ligeramente secas que pueden chocar, dificultando su eliminación. Esta condición se conoce como estreñimiento. Si no se reabsorbe suficiente líquido, normalmente debido a infecciones víricas o mala nutrición, el intestino grueso pasa demasiado líquido al ano, dificultando el control de la eliminación. Esta condición, y el fluido (que a menudo daña los tejidos anales) se conoce como diarrea. El intestino grueso está dividido en ocho secciones: el ciego, el apéndice, el colon ascendente, el colon transversal, el colon descendente, el colon sigmoideo, el recto y el ano.

•**Hígado:** El hígado es la glándula más grande del cuerpo y tiene varias funciones importantes. Pesa aproximadamente un kilo trescientos cincuenta y nueve gramos y es de color rojo-marrón; este órgano presenta un alto grado de vascularidad que es lo que le da el color oscuro. La mayor parte está situada en el lateral derecho de la cavidad abdominal, justo sobre el duodeno; el hígado ayuda a la digestión de las grasas secretando bilis al duodeno. El hígado también destruye los glóbulos rojos, forma la urea para la excreción de los restos nitrogenados, forma el fibrinógeno que se utiliza en la coagulación de la sangre, almacena glucógeno, que ayuda en el metabolismo y almacenamiento de las vitaminas y produce sustancias protectoras y antitóxicas, entre muchas de sus funciones.

•**Boca:** La boca es un área voluble de la anatomía humana, encargada de articular la voz, degustar, masticar y tragar alimento. La cavidad bucal está situada justo debajo de la cavidad nasal y está formada por los huesos palatinos y la apófisis palatina de la maxilar en la parte superior y por la mandíbula en la parte inferior. En la apertura de la cavidad bucal están los labios, que son estructuras musculares recubiertas de una fina piel membranosa. Los labios ocluyen la cavidad bucal durante la masticación para retener dentro el alimento y el líquido, ayudan a controlar el alimento durante la masticación y facilitan la articulación de la voz. Dentro de la cavidad bucal, los dientes se extienden por debajo desde sus alvéolos maxilares y por encima desde sus alvéolos mandibulares para formar el arco dental. Los músculos y la piel de las mejillas cubren los laterales externos de la cavidad bucal, mientras que las estructuras musculares de la lengua y el revestimiento mucoso sublingual y los músculos forman la parte inferior de la cavidad bucal.

Cuando se introduce alimento en la boca, los labios se cierran, a la vez que las glándulas salivares producen saliva. La saliva lubrica la boca y humedece el alimento. La superficie interior de los labios, la lengua y las mejillas controlan el alimento situándolo entre los dientes para que pueda triturarse. Con una acción combinada de estos movimientos y un movimiento semicircular y afilado de los dientes, se tritura el alimento y se forma una pasta con la saliva. Las enzimas de la saliva comienzan a separar el alimento y la lengua mueve una parte de esta pasta alimenticia hacia la parte posterior de la cavidad bucal impulsándola arriba y detrás a lo largo del paladar duro. El paladar blando, a su vez, se levanta para ocluir la cavidad nasal. La bola de pasta alimenticia, denominada bolo, pasa a la faringe. La epiglotis baja para cubrir las vías respiratorias de modo que el alimento no se introduzca en la laringe. Desde la faringe, se producen contracciones, denominadas movimientos peristálticos, que impulsan el bolo hacia abajo y a través del esófago al estómago, donde se digieren más.

## Sistema digestivo.

Escrito por el cuerpo humano

Domingo, 06 de Diciembre de 2009 15:15 - Actualizado Domingo, 06 de Diciembre de 2009 16:31

---

•**Páncreas:** El páncreas es una glándula con forma de lóbulo grande que tiene la función de secretar la hormona insulina y un fluido alcalino que ayuda al proceso de digestión. La insulina es importante en la utilización de azúcar en la sangre y la carencia de esta hormona produce la diabetes mellitus. El fluido digestivo se secreta directamente al duodeno, justo debajo del estómago en el tracto digestivo.